

Info-Parents – décembre : persévérer, s'engager et réussir ensemble !

lecarrefour@cssp.gouv.qc.

ÉCOLE SECONDAIRE LE CARREFOUR

*L'info-parents est aussi disponible sur notre site

Chers parents,

Le mois de décembre est déjà à nos portes! Cette période de l'année est souvent synonyme d'activités spéciales, de moments de célébration et de beaux souvenirs pour nos élèves.

Au cours des prochaines semaines, plusieurs événements viendront animer la vie de notre école. Nous vous invitons à consulter régulièrement nos communications afin de ne rien manquer des activités prévues.

À l'approche du congé des Fêtes, nous souhaitons également souligner les efforts, la persévérance et l'engagement de nos élèves depuis le début de l'année scolaire. Nous remercions tout particulièrement les familles pour leur précieuse collaboration et leur soutien quotidien.

Nous profitons de cette occasion pour vous souhaiter, à vous et à vos proches, un merveilleux temps des Fêtes rempli de bonheur, de santé et de précieux moments en famille.

Bonne lecture de cette édition de l'Info-Parents de décembre!

L'équipe de direction et le personnel de l'école.

Date à retenir

- 01 | Reprise de photos finissants.es
- 04 | Hook Escalade - sec. 1 PM
- 09 | See a play at theatre - sec. 5 anglais enrichi PM
- 10 | Congrès carrière sec. 4 - AM
- 11-12 | Concert de Noël Jazz Pop (9h20-22h00)
- 16 | Hook Escalade, sec. 4-5 - AM
- 22 | Journée couleur - pyjama de Noël

CARTES REPAS ALGATOM

Comme les téléphones cellulaires sont interdits à l'école, les élèves ne peuvent pas effectuer de paiement en ligne au moment de l'achat.

Ils doivent prévoir un autre mode de paiement pour l'achat de leur repas ou s'assurer que leur carte repas est suffisamment approvisionnée avant leur arrivée à l'école.



Nous vous rappelons qu'il est possible d'acheter ou de recharger une carte repas directement sur le site d'Algatom. Cette option permet à votre enfant d'avoir accès à son solde en tout temps sans avoir à apporter d'argent comptant.

Nous vous remercions de votre collaboration afin de faciliter le service aux heures de repas.

Traiteur scolaire Rive-Sud | Les aliments Algatom

JOURNÉES DE CLASSE AVANT LE CONGÉ DES FÊTES

À l'approche du congé des Fêtes, nous souhaitons vous rappeler que les **21 et 22 décembre prochains sont des journées de classe régulières** et que la présence de votre enfant est attendue.

Bien que l'excitation des Fêtes se fasse déjà sentir, nous vous rappelons que seuls certains motifs d'absence sont reconnus, notamment :

- une maladie sérieuse ou un accident;
- le décès d'un proche;
- une convocation au tribunal;
- la participation à un événement d'envergure préalablement autorisé par la Direction de la sanction des études.

Dans ces situations, l'école mettra en place les mesures nécessaires afin de soutenir l'élève.

Les absences liées à des vacances familiales ou à des activités personnelles demeurent toutefois **des choix parentaux** et ne constituent pas des motifs reconnus.

Dans ces cas, il appartient à l'élève de s'informer auprès de chacun de ses enseignants du travail à réaliser et des notions à reprendre.

Veuillez noter que l'école ne peut exiger des enseignants qu'ils préparent des travaux personnalisés, offrent du temps de récupération supplémentaire ou modifient leur planification pédagogique et d'évaluation afin de compenser une absence pour un motif non reconnu.

Nous vous remercions de votre collaboration et de votre soutien à la réussite scolaire de votre enfant.



BELLE PERFORMANCE DES CELTIQUES EN VOLLEYBALL!

Nos trois équipes de volleyball de 1re et 2e secondaire ont offert d'excellentes performances lors du tournoi invitation du Collège Notre-Dame-de-Lourdes de Longueuil, tenu les 7 et 8 novembre derniers.

Le samedi 7 novembre, notre équipe de 1re secondaire a connu un parcours exceptionnel en remportant les grands honneurs de la Division 2.

Le dimanche 8 novembre, nos deux équipes de 2e secondaire ont également très bien représenté les couleurs des Celtiques. L'une d'elles a atteint la demi-finale de la Division 2, tandis que l'autre s'est hissée jusqu'en grande finale de la Division 2. Malgré une défaite lors du match ultime, l'équipe a terminé avec le titre de finaliste du tournoi.

Quel magnifique parcours pour l'ensemble de nos athlètes! Leur détermination, leur esprit d'équipe et leur persévérance ont été exemplaires tout au long de la fin de semaine.

Félicitations à toutes nos joueuses ainsi qu'à leurs entraîneurs pour ces remarquables résultats!

L'École secondaire Le Carrefour de Varennes démontre une fois de plus la qualité de son programme sportif parascolaire, Les Celtiques. Ces performances constituent une grande source de fierté pour notre communauté scolaire et contribuent au rayonnement de notre école dans le milieu sportif régional.

MARCELLIN LAVALLÉE
Responsable du programme sportif parascolaire ***Les Celtiques***
École secondaire Le Carrefour



SEMAINE DE NOËL : ACTIVITÉS SPÉCIALES POUR VOS ENFANTS

Nous sommes heureux de vous informer que, pour souligner la semaine de Noël, des activités spéciales seront organisées tous les midis à compter du 17 décembre.

De plus, l'après-midi du 22 décembre sera consacré à des activités spéciales.

Ces activités festives permettront aux élèves de vivre de beaux moments ensemble et de profiter pleinement de l'ambiance du temps des Fêtes à l'école.

LA VIE ÉTUDIANTE



PARENTS D'ADOS

Tu n'es pas seul. De l'aide existe.

VOTRE école SCP
École secondaire le Carrefour
RESPECT
ENGAGEMENT
RESPONSABILISATION

Tu t'inquiètes pour ton enfant? Tu ne sais plus comment l'aider? Tu te sens dépassé comme parent?

Anxiété, comportements difficiles, crise ou consommation : des ressources peuvent t'accompagner, soutenir ton jeune et t'aider à traverser les moments plus difficiles.

PAR OÙ COMMENCER?

Tu n'as pas besoin de savoir exactement quel service demander. Des intervenants peuvent t'écouter, évaluer la situation et t'orienter.

Info-Social 811

- Compose le **811, option 2**.
- Gratuit et confidentiel, 24 h/24, 7 jours sur 7.
- Pour parler à un intervenant lorsque tu t'inquiètes pour ton enfant ou que tu as besoin de soutien.

Ton CLSC

- Communique avec l'accueil psychosocial.
- Explique ta situation et obtiens une première évaluation.
- Du soutien pour les jeunes et leurs parents.

SANTÉ MENTALE

Ton enfant vit des difficultés liées à sa santé mentale?

Des services gratuits sont accessibles via l'accueil psychosocial pour les jeunes de 0 à 17 ans et leur famille.

Les services peuvent offrir :

- Une évaluation des besoins.
- Du soutien pour ton jeune et pour toi.
- Des rencontres individuelles ou de groupe.
- Des conseils et outils pour accompagner ton enfant.
- Une orientation vers des services spécialisés au besoin.

Prendre soin de leur santé mentale, c'est leur offrir un meilleur avenir.

Si les difficultés sont plus importantes, une équipe spécialisée pourrait intervenir.

SI LA SITUATION DEVIENT URGENTE

Tu n'as pas à attendre que la situation s'aggrave pour demander de l'aide.

- **811, option 2** — soutien psychosocial.
- **9-8-8** — ligne d'aide en cas de crise de suicide.
- **Centre de crise de la Montérégie** — soutien en situation de crise.
- **911 ou l'urgence** — si la sécurité de ton enfant ou d'une autre personne est directement menacée.

COMPORTEMENTS DIFFICILES

Crises, opposition, conflits familiaux, difficultés à l'école ou comportements inquiétants... Du soutien est possible.

- **CLSC — Programme Jeunes en difficulté (JED)** : accompagnement des jeunes et de leur famille.
- **Programme CAFE** (Crise-Ado-Famille-Enfance) : soutien en situation de crise familiale.
- **LigneParents : 1 800 361-5085**
  Pour parler à quelqu'un et obtenir du soutien comme parent.
- **Tel-jeunes : 1 800 263-2266**
  Pour les jeunes qui ont besoin de parler.

Sécurité ou développement compromis?

La Direction de la protection de la jeunesse (DPJ) peut intervenir lorsque la sécurité ou le développement d'un jeune est compromis.

DPJ : 1 800 361-5310

CONSOMMATION ET HABITUDES

Alcool, drogues, vapotage, médicaments, jeux de hasard ou utilisation excessive d'Internet : des services existent pour les jeunes et leurs familles.

Centre de réadaptation en dépendance (CRD) Montérégie

Téléphone : **450 443-4413**
Sans frais : **1 866 964-4413**

Tu peux aussi commencer par le **811, option 2**, ou par l'accueil psychosocial de ton CLSC.

POUR LES JEUNES ET LEUR ENTOURAGE

- **Aire ouverte** (12 à 25 ans) : un espace accueillant pour obtenir rapidement des services en santé et en bien-être.
- **En mode ado** (12 à 17 ans) : information et outils pour mieux vivre l'adolescence.
- **La Traversée** : ressources et accompagnement.
- **Ordre des psychologues du Québec** : pour trouver un psychologue.

LES CLSC PRÈS DE CHEZ VOUS

CLSC de Varennes

2220, boulevard René-Gaultier, Varennes
Accueil psychosocial : **450 468-3530**
Demande de service sans frais : **1 833 771-3716**
Lundi au vendredi : 8 h 30 à 16 h 30.

CLSC de Verchères

90, montée Calixa-Lavallée, Verchères
Accueil psychosocial : **1 833 771-3716**
Téléphone : **450 448-3700**

CLSC de Contrecœur

4700, boulevard Marie-Victorin, Contrecœur
Accueil psychosocial : **1 833 771-3716**
Téléphone : **450 468-8413**

CLSC de Saint-Amable

555, rue Principale, Saint-Amable
Téléphone : **450 468-5250**
Service psychosocial : **1 833 771-3716, option 1**
Lundi au vendredi : 8 h à 12 h et 13 h à 16 h.

CLSC de Sainte-Julie

461, boulevard Saint-Joseph, bureau 112, Sainte-Julie
Téléphone : **450 468-3670**
Accueil psychosocial : **1 833 771-3716**
Lundi, mardi, jeudi et vendredi : 8 h 30 à 12 h et 13 h à 16 h 30. Mercredi jusqu'à 21 h.

DEMANDER DE L'AIDE, CE N'EST PAS UN ÉCHEC.

Tu n'as pas besoin d'avoir toutes les réponses. Chercher du soutien est déjà un premier pas pour aider ton enfant. Il existe des gens pour t'écouter, te guider et t'accompagner.

Coordonnées et horaires à confirmer auprès des organismes.

Retour sur la semaine sportive du 16 au 20 novembre

Quelle belle semaine sportive nous avons vécue du **16 au 20 novembre**!

Les élèves ont eu la chance d'affronter les membres du personnel dans différentes disciplines, dans une ambiance dynamique et rassembleuse.

Merci à tous les participants ainsi qu'aux nombreux spectateurs qui sont venus encourager les équipes.

Votre présence a grandement contribué au succès de ces activités et au sentiment d'appartenance à notre école.

Félicitations aux élèves et aux membres du personnel pour leur enthousiasme et leur bel esprit sportif! 👏🏆

LA VIE ÉTUDIANTE

Retour en image sur quelques moments forts de cette semaine sportive!







Semaine sportive







2026-2027



LES NOUVEAUTÉS À LA BIBLIOTHÈQUE

La bibliothèque s'enrichit de nouvelles acquisitions! Plusieurs livres viennent d'être ajoutés à notre collection afin d'offrir encore plus de choix aux élèves.

Romans captivants, bandes dessinées, documentaires fascinants et bien d'autres découvertes vous attendent sur les rayons. C'est le moment idéal pour venir explorer les nouveautés, dénicher votre prochaine lecture coup de cœur et vous laisser inspirer par de nouvelles histoires.

Nous invitons les élèves à passer à la bibliothèque et à profiter de ces nouveaux livres. Bonne lecture à tous!

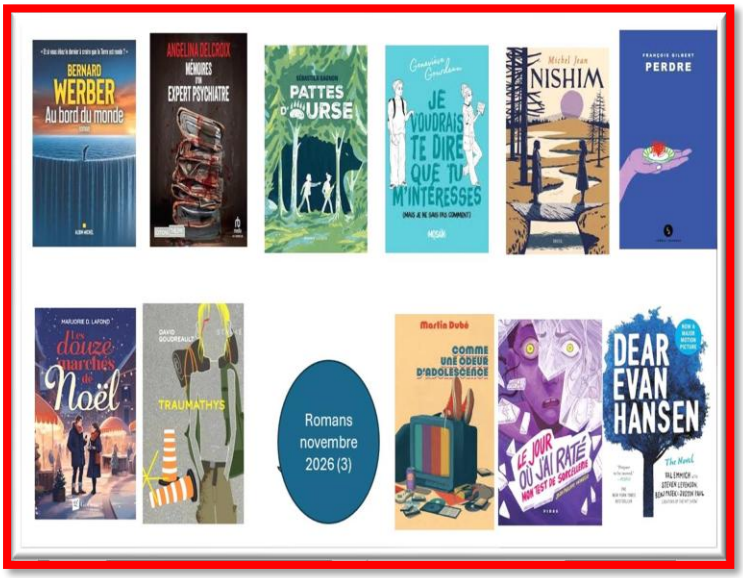



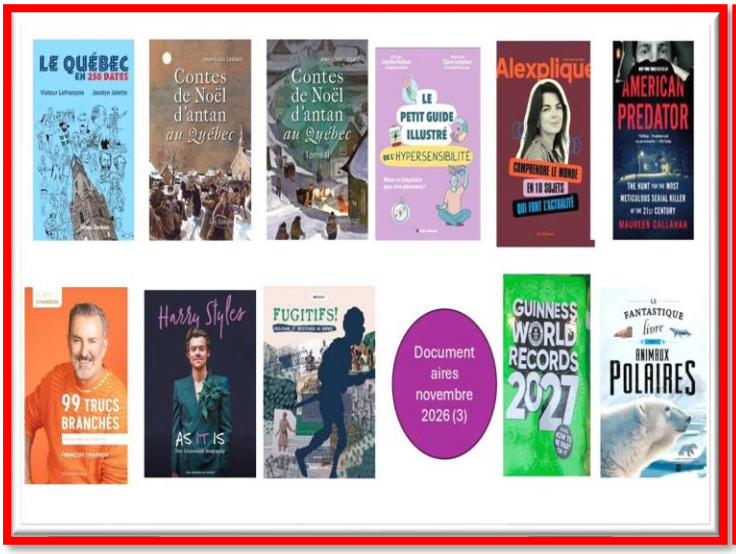













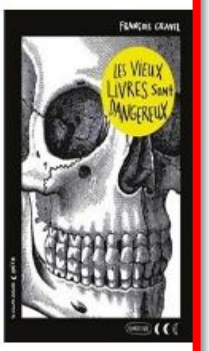







Romans décembre 2026

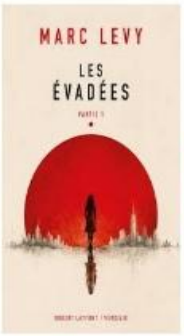

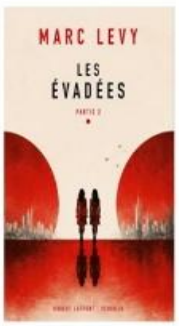





Bd et mangas novembre 2026 (3)

